Commune de
Saint-Restitut

Servitudes d'utilité publique

Préfecture de la Drôme
Valence
2-2017-03-13-AR-2017-013-AR-2017-0628-DDT-26-2017-0360

Type	Gestionnaire	Description	Acte	N°	Date	Objet
A4	DDT de la Drôme - SEFEN	Le Lauzon : Servitude de libre passage sur les berges des cours d'eau non navigables ni flottables	Arrêté préfectoral	5121	02-12-1968	Création
A4	DDT de la Drôme - SEFEN	La Roubine : Servitude de libre passage sur les berges des cours d'eau non navigables ni flottables	Arrêté préfectoral	5121	02-12-1968	Création
AC1	Unité Départementale de l'Architecture et du Patrimoine (UDAP)	Site médiéval Saint-Raphaël : ?	Arrêté SGAR	89-372	19-09-1989	Création
AC1	Unité Départementale de l'Architecture et du Patrimoine (UDAP)	Maison de la tour : Façade et tourelle d'entrée	Arrêté ministériel	Inconnu	24-11-1926	Création
AC1	Unité Départementale de l'Architecture et du Patrimoine (UDAP)	Chapelle funéraire (ruines) : Chapelle	Arrêté ministériel	Inconnu	09-09-1908	Création
AC1	Unité Départementale de l'Architecture et du Patrimoine (UDAP)	Eglise : Eglise	Arrêté ministériel	Inconnu	30-12-1899	Création
AC4	Unité Départementale de l'Architecture et du Patrimoine (UDAP)	ZPPAUP sur la commune de SAINT-RESTITUT	Arrêté SGAR	80-07	30-08-2007	Création
AS1	ARS - Délégation Territoriale Départementale de la Drôme	Protection sanitaire du captage du forage de Bistoure, situé sur la commune de Saint-Restitut	Arrêté préfectoral	2012069-0004	09-03-2012	Création
AS1	ARS - Délégation Territoriale Départementale de la Drôme	Protection sanitaire du captage d'eau potable de la Rouverette exploité par la commune de St-Restit	Arrêté préfectoral	02-0476	21-01-2002	Création
AS1	ARS - Délégation Territoriale Départementale de la Drôme	Protection sanitaire du captage du puits St-Estève.	Arrêté préfectoral	2886	15-09-1992	Création
I1	Société du pipeline Méditerranée-Rhône SPMR	Pipeline Méditerranée - Rhône / SPMR	Non renseigné	Inconnu	29-02-1968	Création
I3	GRT Gaz Région Rhône Méditerranée	Antenne de BOLLENE	Autre	Inconnu	18-08-1975	Création
PT1	DDT du Vaucluse	Centre de de Bollène (Vaucluse)	Décret	EQUI0000469D	22-05-2000	Création
PT2	FRANCE TELECOM	Centre radioélectrique de Bollène-radar-météo	Décret	EQUI0000468D	22-05-2000	Création
PT3	FRANCE TELECOM	câble de télécommunication 26-77-02	Arrêté préfectoral	Inconnu		Création
PT3	FRANCE TELECOM	câble de télécommunication ValreasTulette	Arrêté préfectoral	Inconnu		Création
PT3	FRANCE TELECOM	câble de télécommunication 182	Arrêté préfectoral	Inconnu		Création
TMD	Gaz de France - Services Drôme-Ardèche	Servitudes pour la maîtrise des risques autour de l'ouvrage de GRTgaz ANT. DE PIERRELATTE(BOLLENE)	Arrêté préfectoral	26-2016-12-02-007	02-12-2016	Création

1

Département de la Drôme

Ministère de l'Environnement, de l'Énergie et de la Mer

Commune de

Saint-Restitut

Servitudes d'Utilité publique

Liberté • Égalité • Fraternité
RÉPUBLIQUE FRANÇAISE

Direction
Départementale des
Territoires

Service Aménagement du Territoire et Risques
Pôle Aménagement

Date de réception de l'AR: 05/07/2017
020-212600268-20170628-AR_2017_013-AR

Plan édité le: 10-05-2017

Échelle: 1:7 500

Légende

2

Servitudes opposables sur le territoire communal

A4 : Conservation des eaux - Servitudes concernant les terrains riverains des cours d'eau non domaniaux ou compris dans l'emprise du lit de ces cours d'eau.

AC1 : Servitudes de protection des monuments historiques inscrits.

AC4 : SPR, AVAP ou ancienne ZPPAUP

AS1 : Servitudes résultant de l'instauration de périmètres de protection des eaux potables et minérales - protection immédiate.

AS1 : Servitudes résultant de l'instauration de périmètres de protection des eaux potables et minérales - protection rapprochée.

AS1 : Servitudes résultant de l'instauration de périmètres de protection des eaux potables et minérales - protection éloignée.

PT1 : Servitudes relatives aux transmissions radioélectriques concernant la protection des centres de réception contre les perturbations électromagnétiques - zone de protection.

PT1 : Servitudes relatives aux transmissions radioélectriques concernant la protection des centres de réception contre les perturbations électromagnétiques - zone de garde.

PT2 : Servitudes relatives aux transmissions radioélectriques concernant la protection contre les obstacles autour des centres d'émission et de réception exploités par l'État - zone primaire de dégagement.

PT2 : Servitudes relatives aux transmissions radioélectriques concernant la protection contre les obstacles autour des centres d'émission et de réception exploités par l'État - zone secondaire de dégagement.

SUP-1

TMD : Servitudes relatives aux zones de danger autour des canalisations de Transport de Matières Dangereuses.

I1 : Servitudes concernant les hydrocarbures liquides ou liquéfiés sous pression.

I3 : Servitudes relatives à l'établissement des canalisations de transport et de distribution de gaz.

PT3 : Servitudes relatives aux communications téléphoniques et télégraphiques.

AC1 : Monument historique, localisation du centre.

Limites administratives

Section cadastrale

Limite communale

Valence
Date de réception de l'AR: 05/07/2017
026-212603260-20170628-AR_2017_013-AR

Saint-Restitut
Liste des servitudes d'utilité publique

Type	Gestionnaire	Description	Acte	N°	Date	Objet
A4	DDT de la Drôme - SEFEN	Le Lauzon : Servitude de libre passage sur les berges des cours d'eau non navigables ni flottables	Arrêté préfectoral		02-12-1968	Création
A4	DDT de la Drôme - SEFEN	La Roubine : Servitude de libre passage sur les berges des cours d'eau non navigables ni flottables	Arrêté préfectoral		02-12-1968	Création
AC1	Unité Départementale de l'Architecture et du Patrimoine (UDAP)	Site médiéval Saint-Raphaël : ?	Arrêté SGAR		19-09-1989	Création
AC1	Unité Départementale de l'Architecture et du Patrimoine (UDAP)	Maison de la tour : Façade et tourelle d'entrée	Arrêté ministériel		24-11-1928	Création
AC1	Unité Départementale de l'Architecture et du Patrimoine (UDAP)	Chapelle funéraire (ruines) : Chapelle	Arrêté ministériel		09-09-1908	Création
AC1	Unité Départementale de l'Architecture et du Patrimoine (UDAP)	Eglise : Eglise	Arrêté ministériel		30-12-1899	Création
AC4	Unité Départementale de l'Architecture et du Patrimoine (UDAP)	ZPPAUP sur la commune de SAINT-RESTITUT	Arrêté SGAR		30-08-2007	Création
AS1	ARS - Délégation Territoriale Départementale de la Drôme	Protection sanitaire du captage du forage de Bistoure, situé sur la commune de Saint-Restitut	Arrêté préfectoral		09-03-2012	Création
AS1	ARS - Délégation Territoriale Départementale de la Drôme	Protection sanitaire du captage d'eau potable de la Rouverette exploité par la commune de St-Restit	Arrêté préfectoral		21-01-2002	Création
AS1	ARS - Délégation Territoriale Départementale de la Drôme	Protection sanitaire du captage du puits St-Estève.	Arrêté préfectoral		15-09-1992	Création
I1	Société du pipeline Méditerranée-Rhône SPMR	Pipeline Méditerranée - Rhône / SPMR	Non renseigné		29-02-1968	Création
I3	GRT Gaz Région Rhône Méditerranée	Antenne de BOLLENE	Autre		18-08-1976	Création
PT1	DDT du Vaucluse	Centre de de Bollène (Vaucluse)	Décret		22-05-2000	Création
PT2	FRANCE TELECOM	Centre radioélectrique de Bollène-radar-météo	Décret		22-05-2000	Création
PT3	FRANCE TELECOM	câble de télécommunication 26-77-02	Arrêté préfectoral			Création
PT3	FRANCE TELECOM	câble de télécommunication VaireasTulette	Arrêté préfectoral			Création
PT3	FRANCE TELECOM	câble de télécommunication 182	Arrêté préfectoral			Création
TND	Gaz de France - Services Drôme-Ardèche	Servitudes pour la maîtrise des risques autour de l'ouvrage de GRTgaz ANT. DE PIERRELATTE(BOLLENE)	Arrêté préfectoral		02-12-2016	Création

Valence
Date de réception de l'AR: 05/07/2017
026-212603260-20170628-AR_2017_013-AR

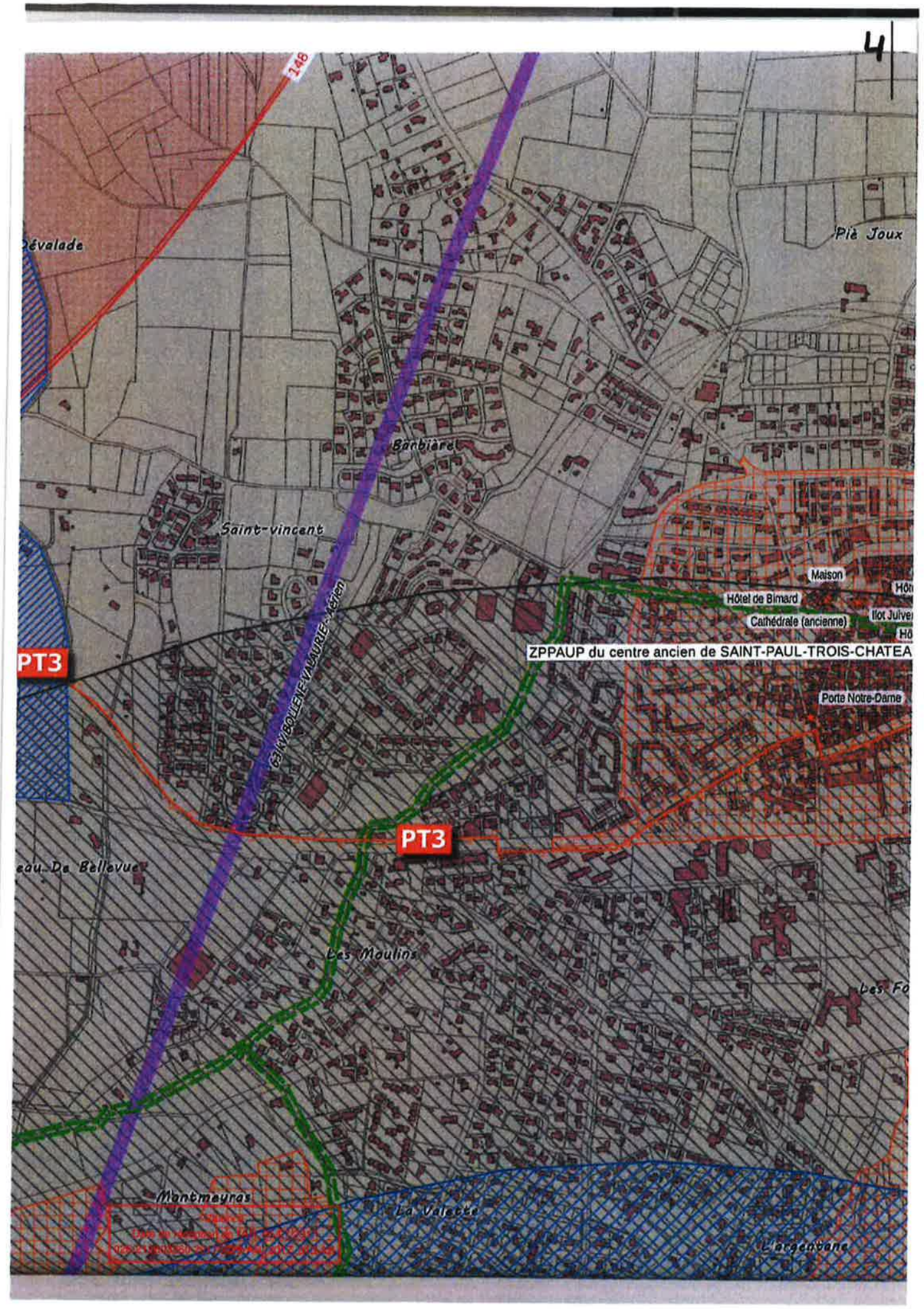
4
148
Dévalade
Piè Joux
Banbiàre
Saint-vincent
Maison
Hôtel de Bimard
Cathédrale (ancienne)
ZPPAUP du centre ancien de SAINT-PAUL-TROIS-CHATEA
PT3
Porte Notre-Dame
PT3
eau De Bellevue
Les Moulins
Montmeyras
La Valette
L'argentane

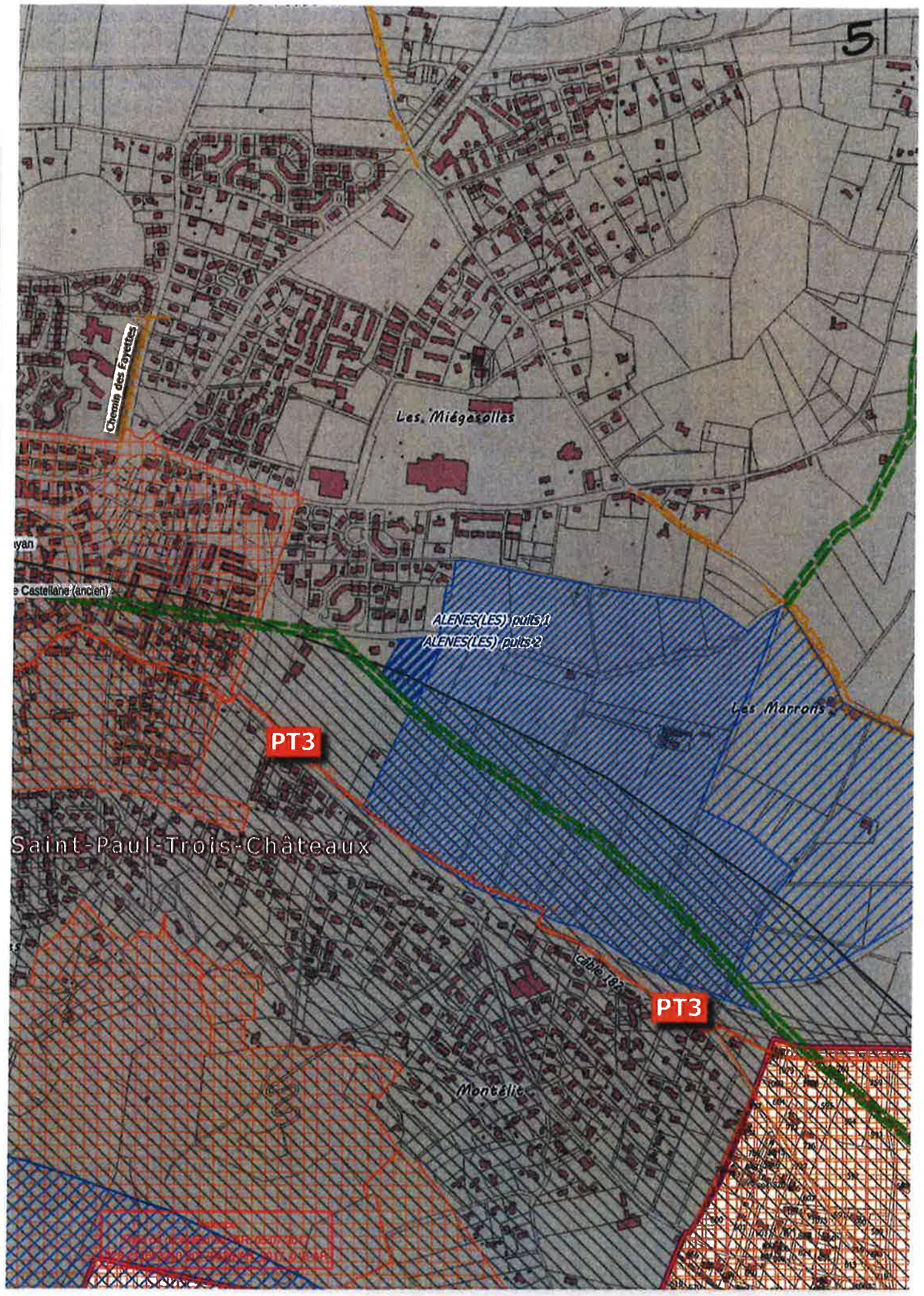
5
Chemin des Fayettes
Les Miégesolles
ALENES(LES) puits 1
ALENES(LES) puits 2
Les Marrons
PT3
Saint-Paul-Trois-Châteaux
Cable 182
PT3
Montélit

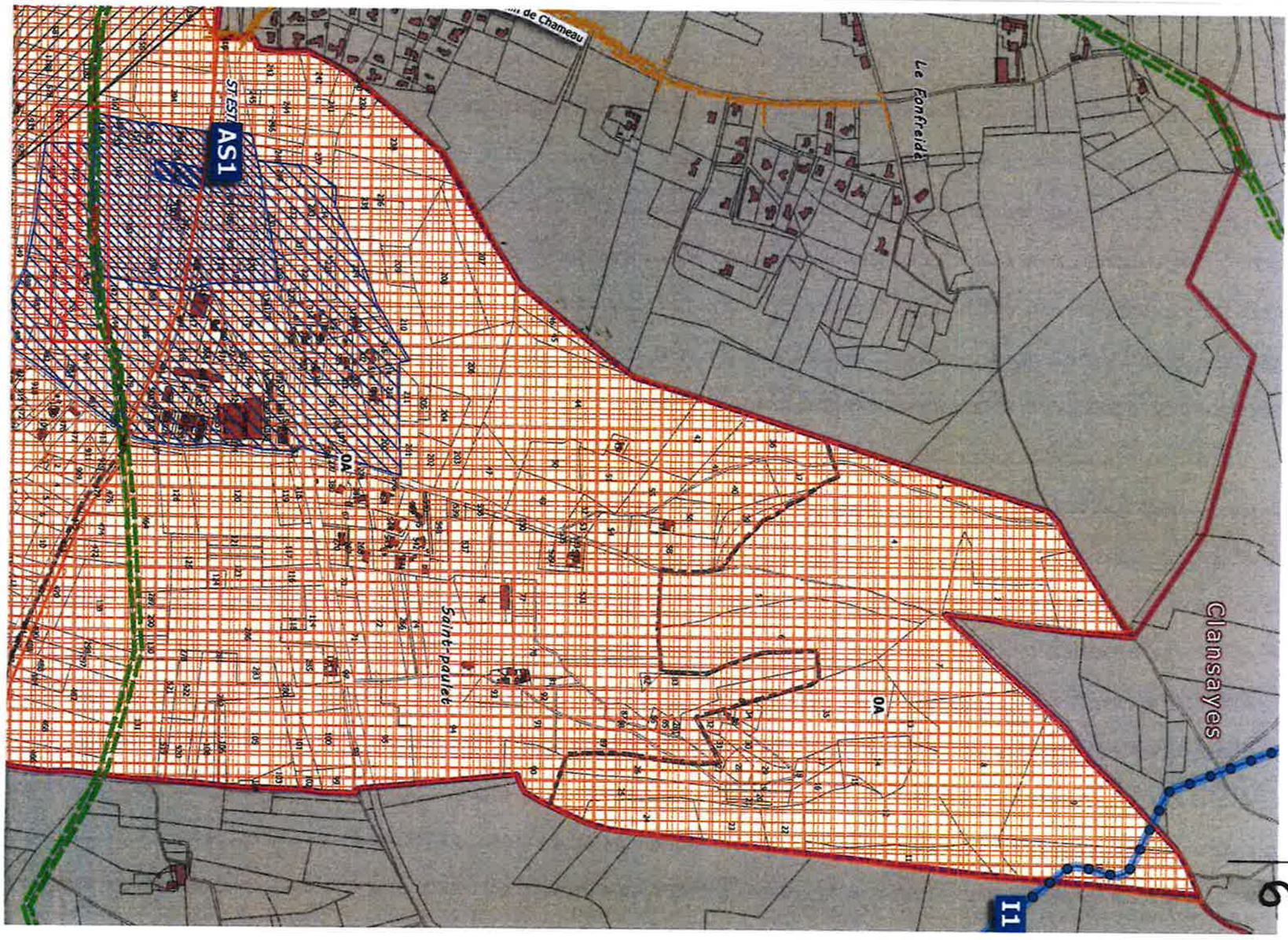

6

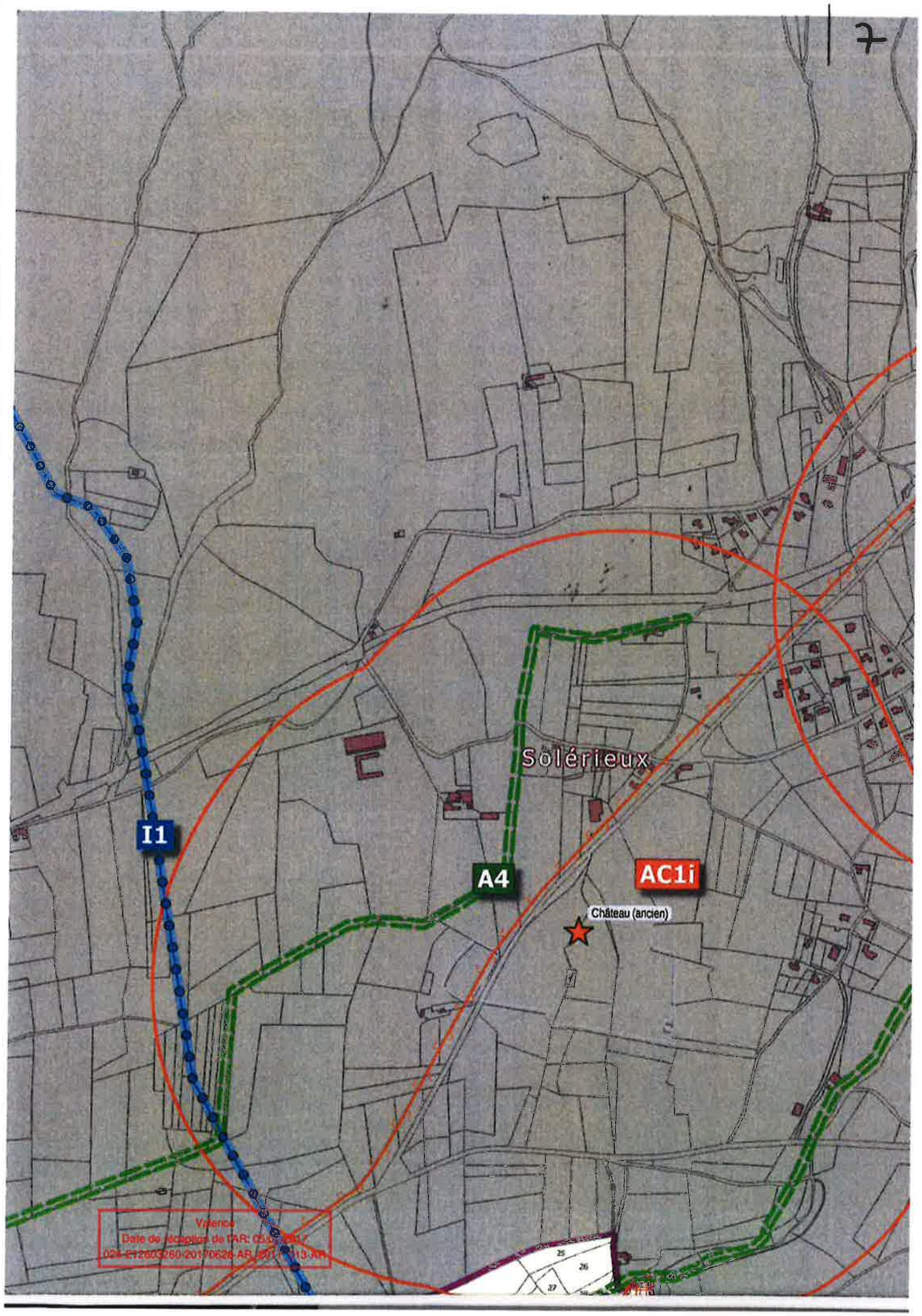
7
Solérieux
I1
A4
AC1i
Château (ancien)
Valence
Date de réception de l'AR: 05/07/2017
024-212603280-20170626-AR-201-1113-AR

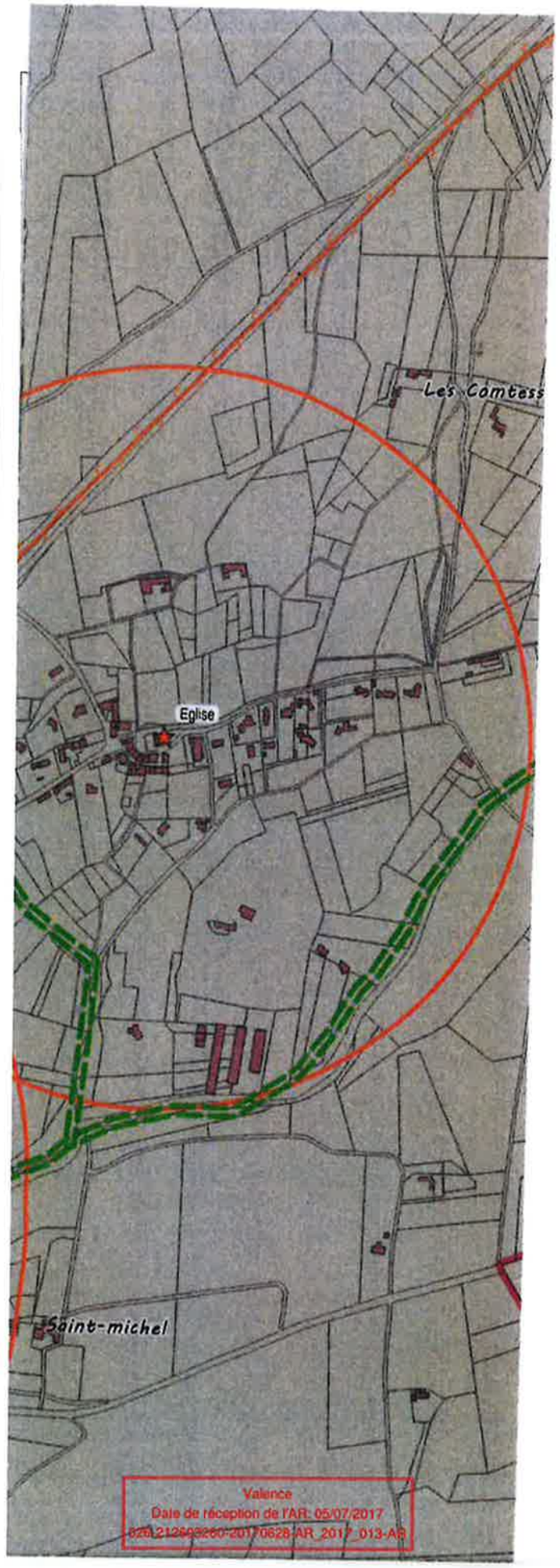
Les Comtess
Eglise
Saint-michel
Valence
Date de réception de l'AR: 05/07/2017
026-212603260-20170628-AR_2017_013-AR

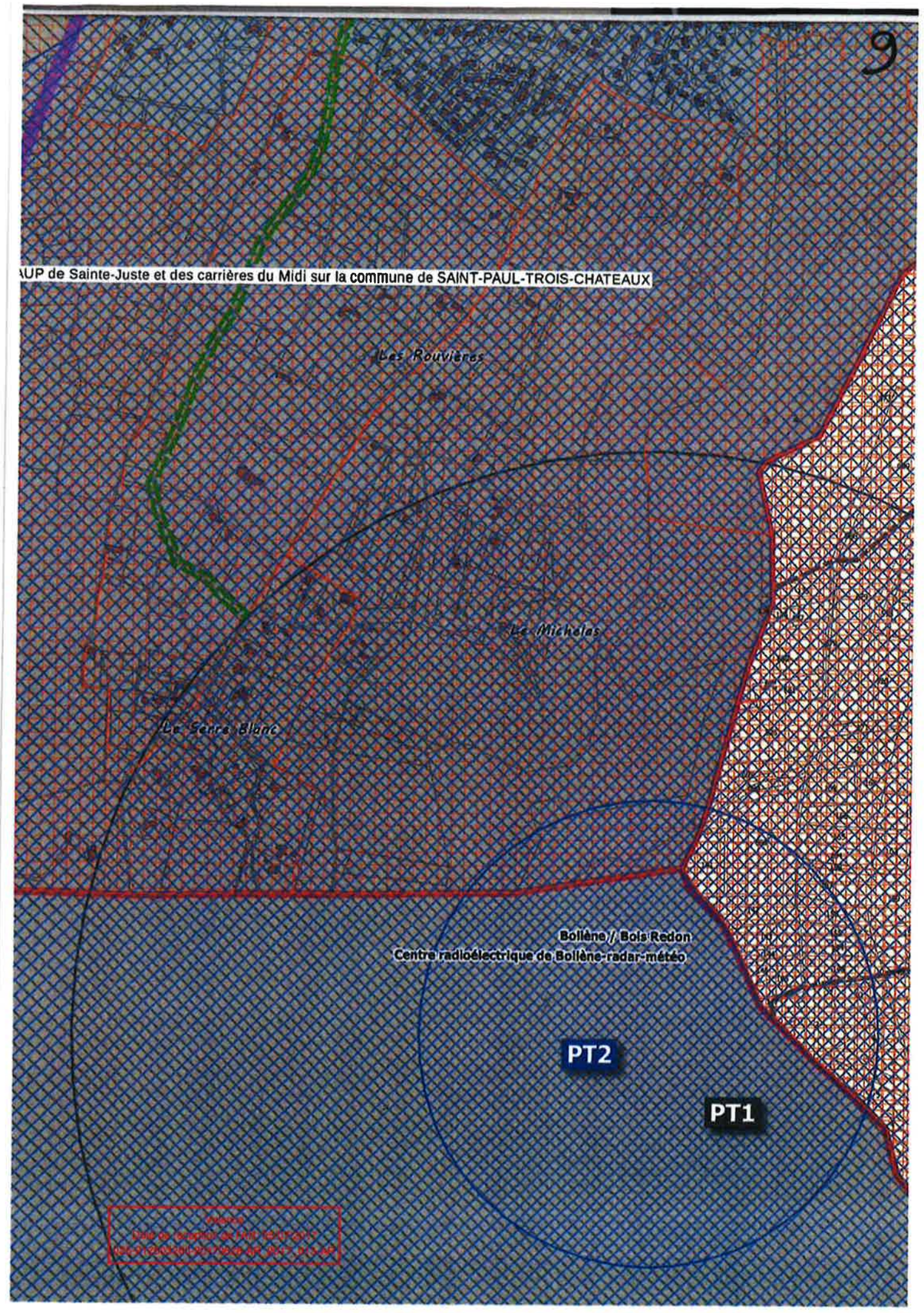
9
AUP de Sainte-Juste et des carrières du Midi sur la commune de SAINT-PAUL-TROIS-CHATEAUX
Les Rouvières
Le Michelas
Le Serre Blanc
Bollène / Bois Redon
Centre radioélectrique de Bollène-radar-météo
PT2
PT1

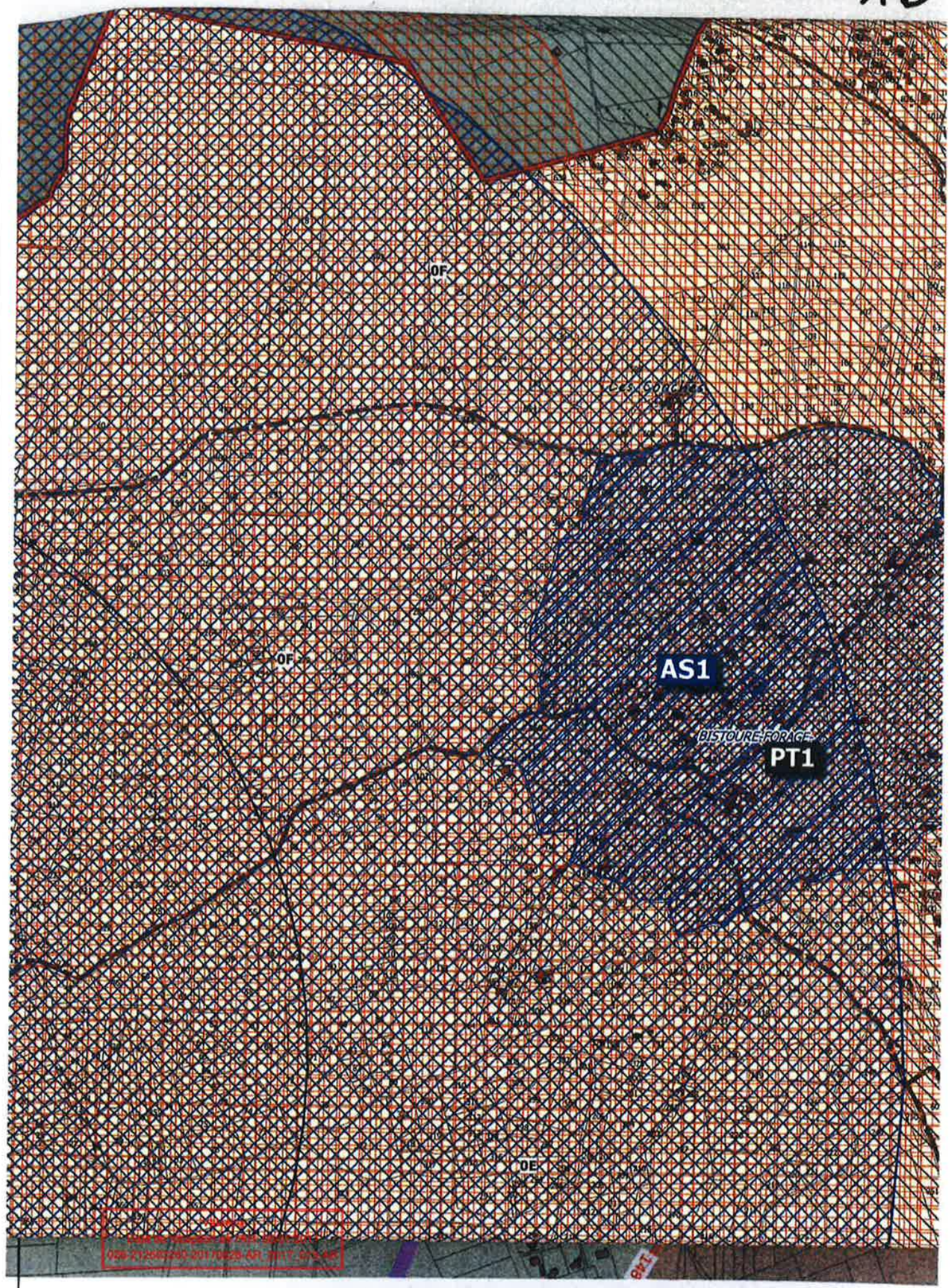
OF
OF
AS1
BISTOURE-FORAGE
PT1
OE

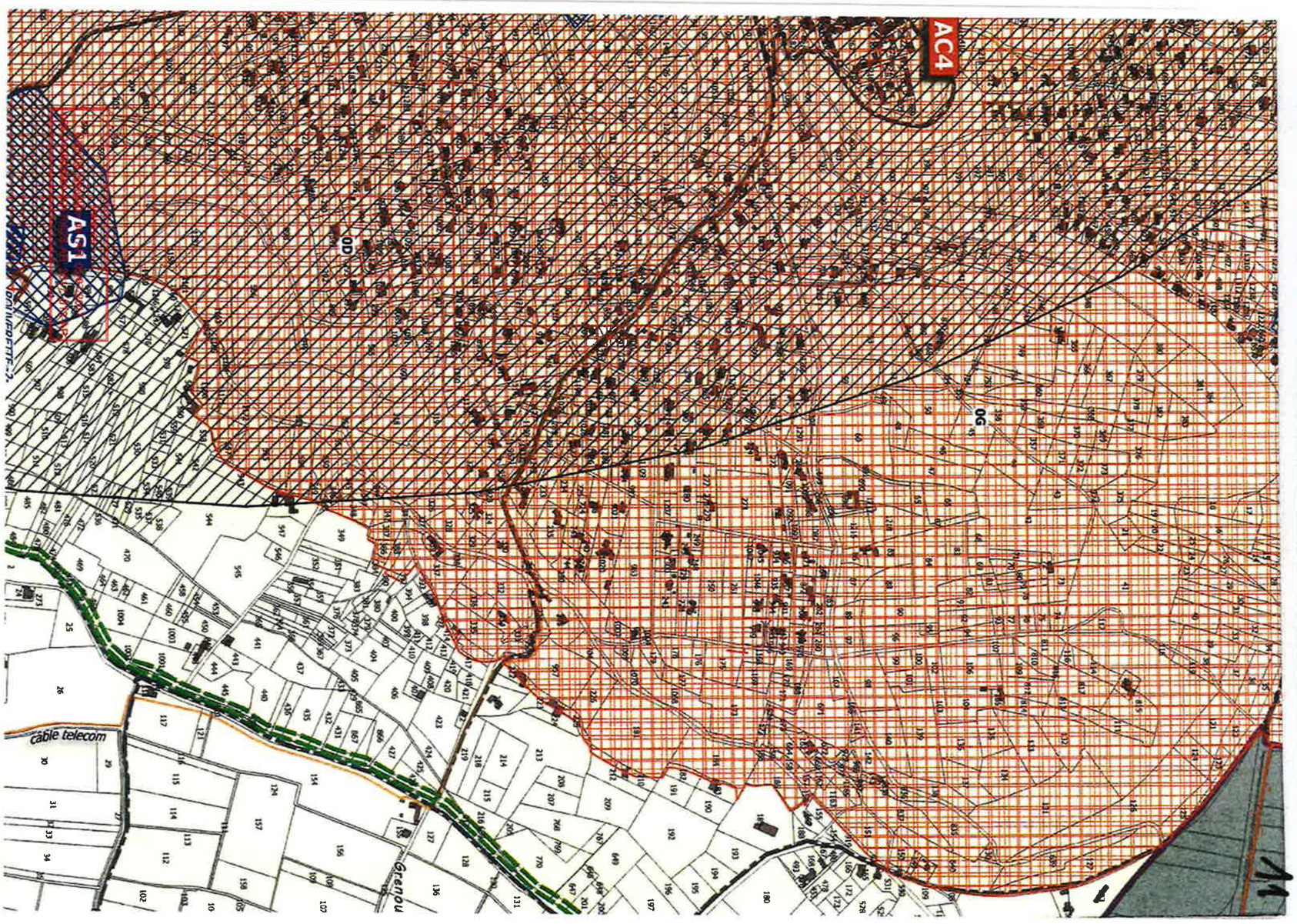
AC4
AS1
OD
OG
cable telecom

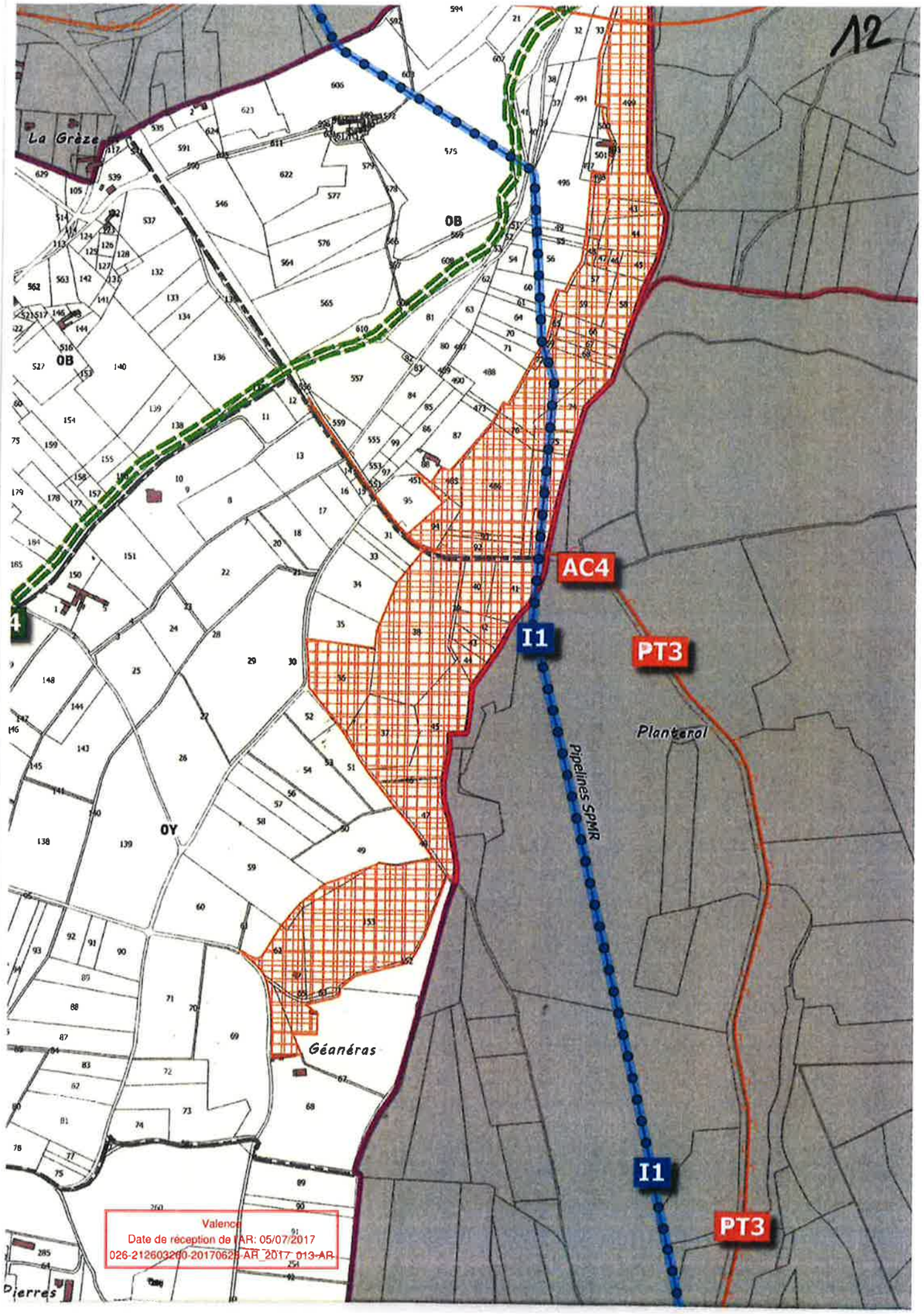

Valence
Date de réception de l'AR: 05/07/2017
026-212603260-20170625-AR_2017_013-AR

Valence
Date de réception de l'AR: 05/07/2017
026-212603260-20170636-AR_2017_013-AR

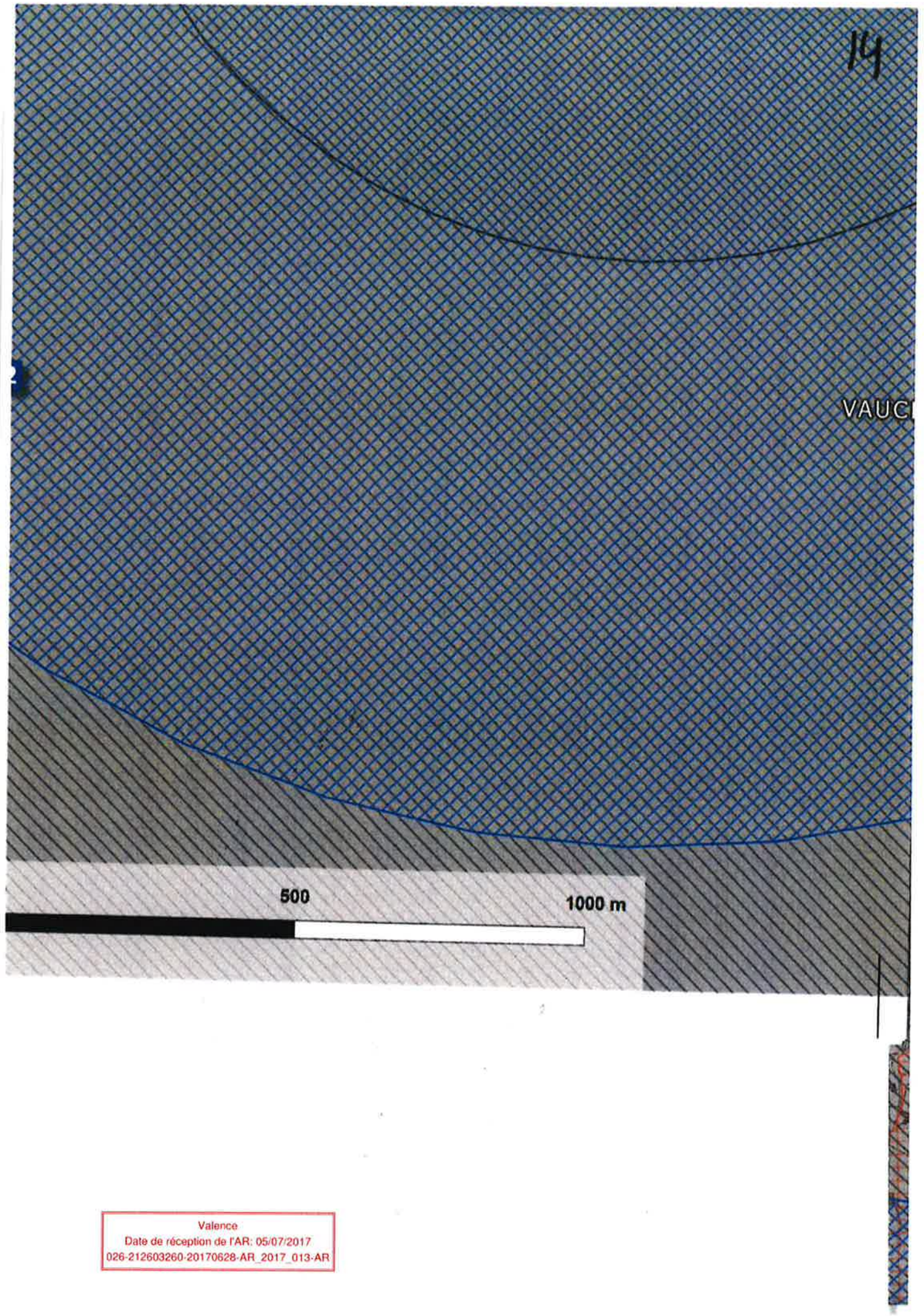

Valence
Date de réception de l'AR: 05/07/2017
026-212603260-20170628-AR_2017_013-AR

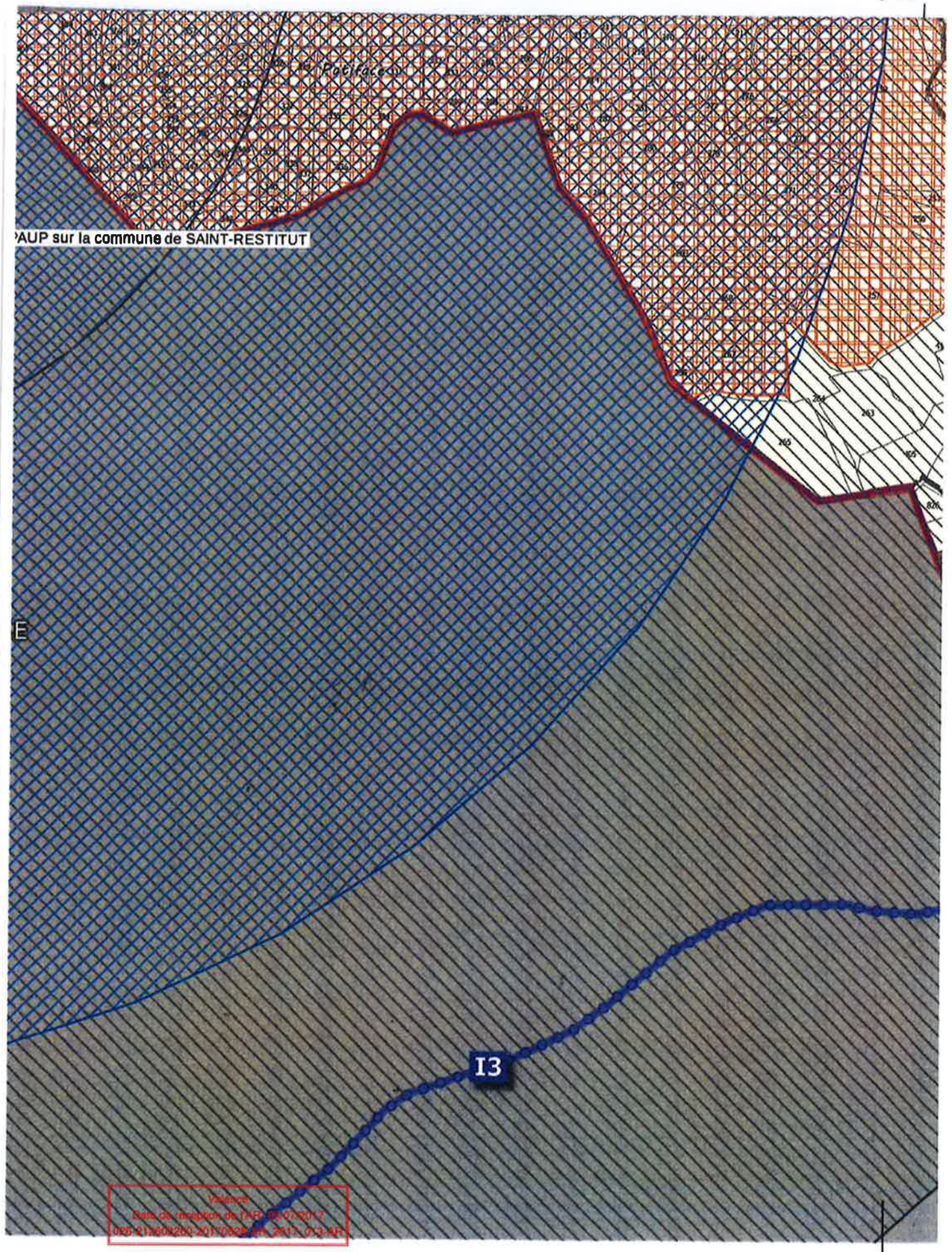
Patifaces
PAUP sur la commune de SAINT-RESTITUT
E
I3
Valence
Date de réception de l'AR 03/07/2017
026-212604260-20170625-ARR_2017_013-AR

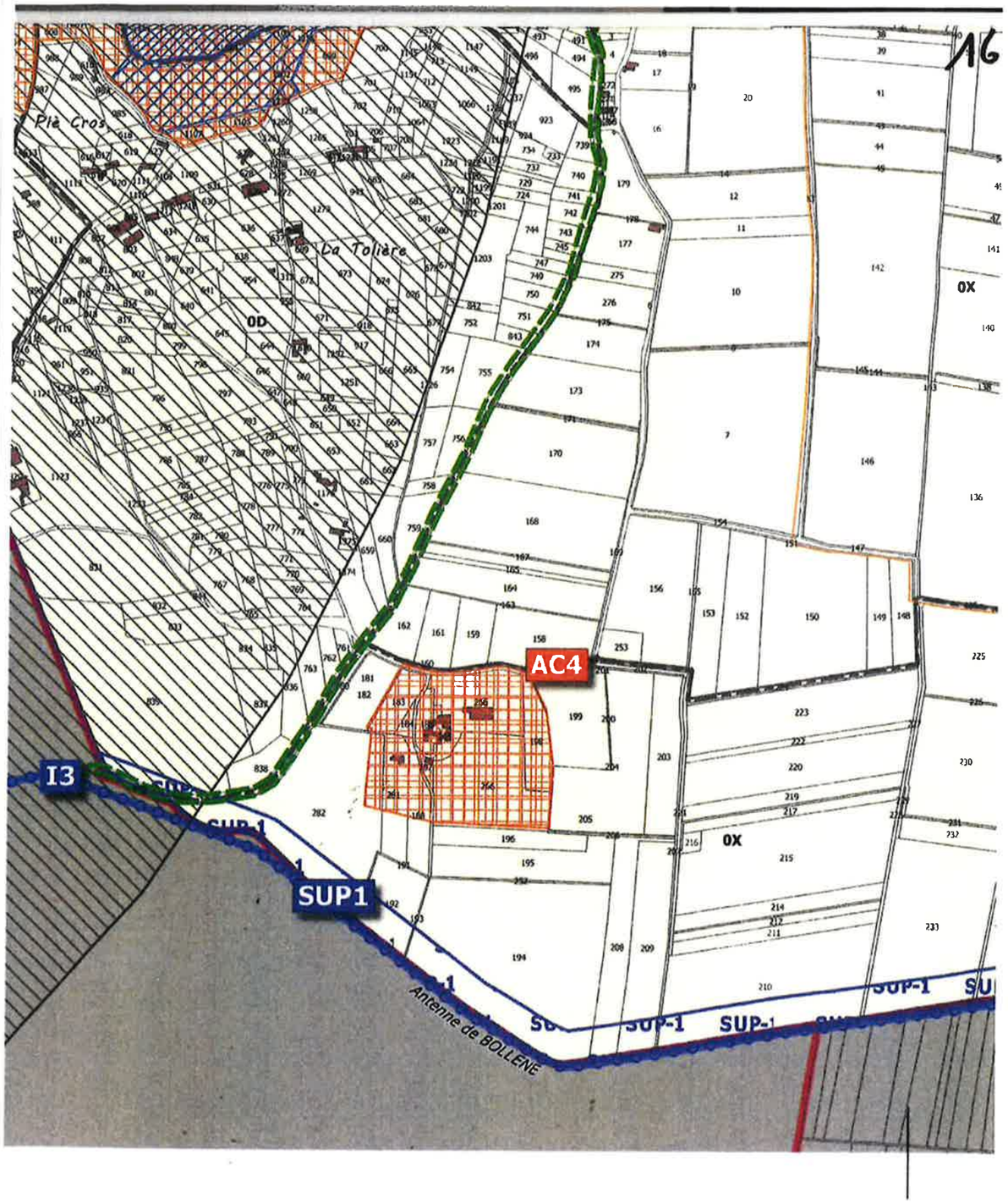

Valence
Date de réception de l'AR: 05/07/2017
026-212603260-20170628-AR_2017_013-AR

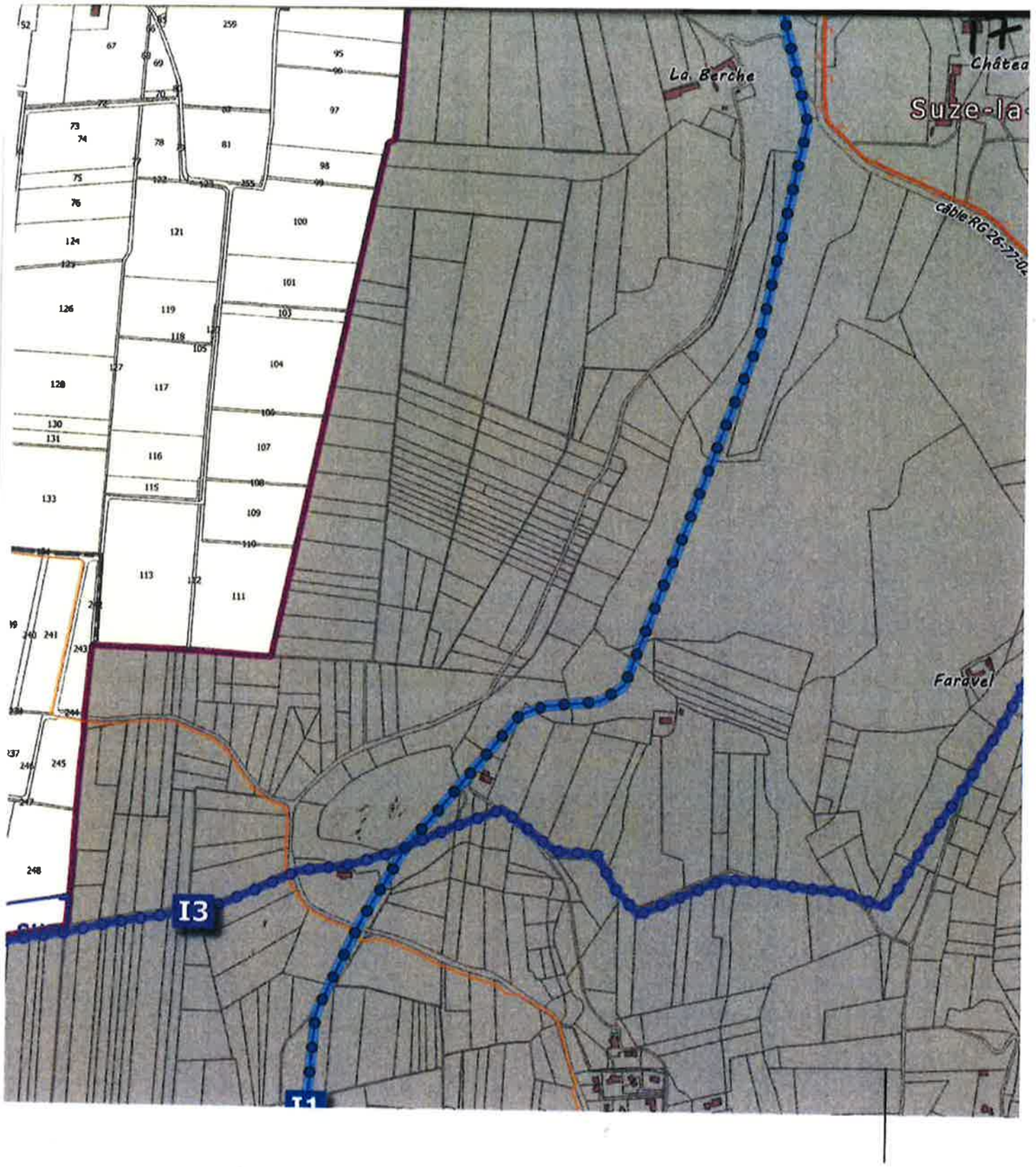

Valence
Date de réception de l'AR: 05/07/2017
026-212603260-20170628-AR_2017_013-AR

Valence
Date de réception de l'AR: 05/07/2017
026-212603260-20170628-AR_2017_013-AR

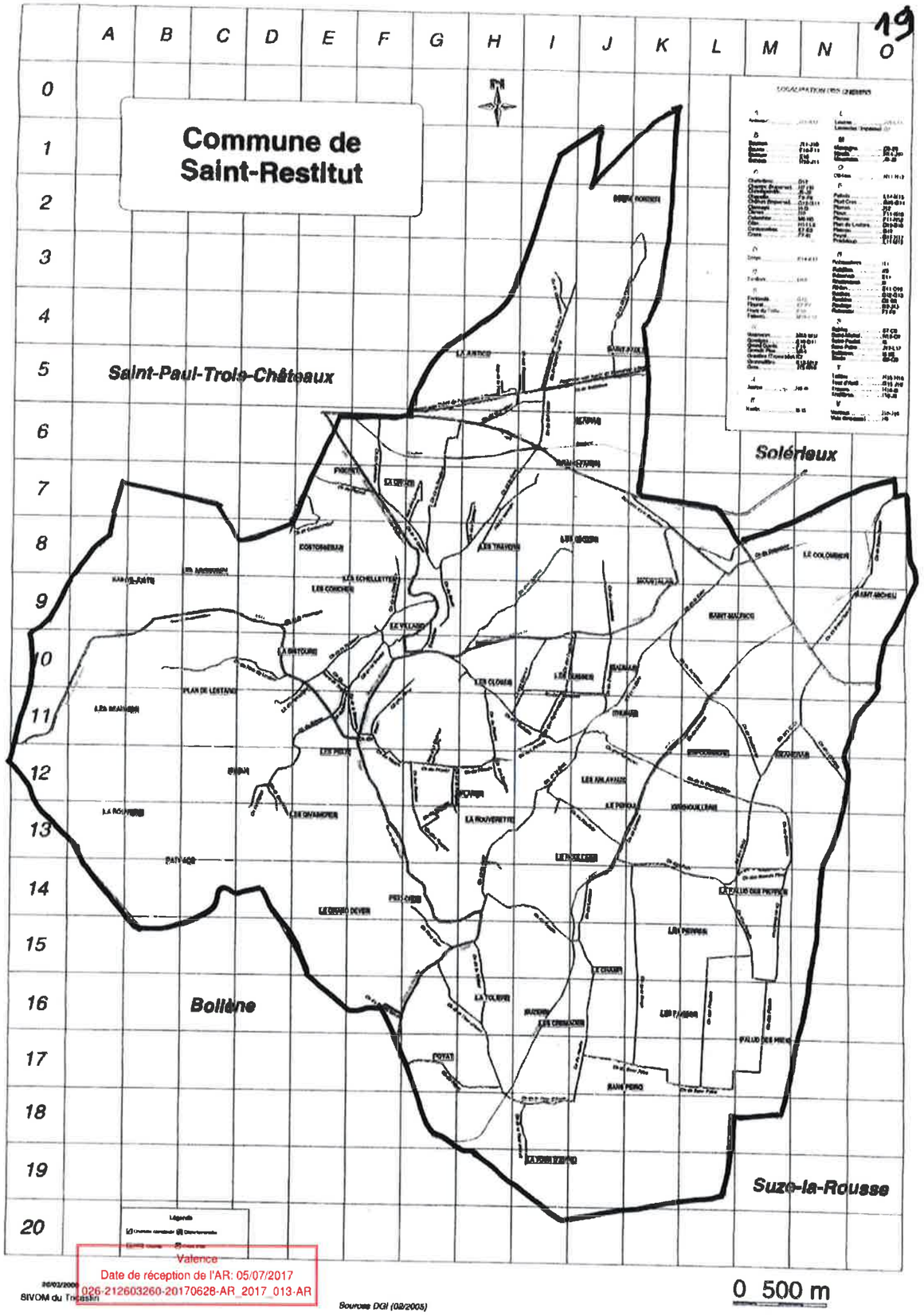

Valence
Date de réception de l'AR: 05/07/2017
026-212603260-20170628-AR_2017_013-AR

SIVOM du Tricastin

Sources DGI (02/2005)

Département de la Drôme

Commune de

Saint-Restitut

Servitudes d'Utilité publique

Direction Départementale des Territoires

Service Environnement et Risques
Pôle Aménagement

1 / 500

Légende

Sont indiqués ci-dessous, tous les terrains concernés :

- Zones de servitudes d'utilité publique
- Zones de servitudes d'utilité publique
- Zones de servitudes d'utilité publique